



GENÉTICA & MONTE

2° REMATE CONJUNTO

Domingo 2 de Octubre | Soc. Rural Tintina



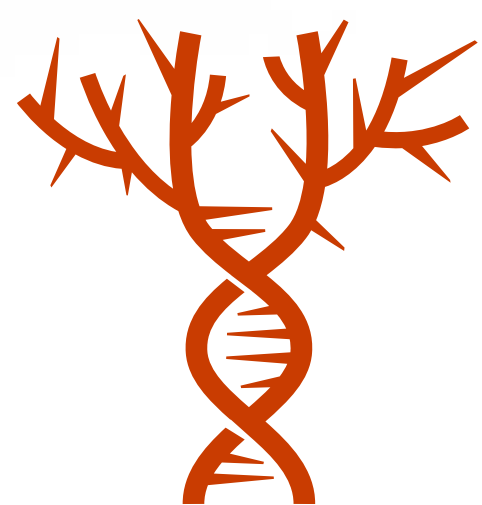

GENÉTICA & MONTE

Reproductores adaptados a su negocio

Estimados Amigos Criadores y Productores,
Somos empresas familiares ganaderas, que juntos queremos compartir con ustedes lo mejor de nuestro trabajo de todo el año.

Producimos reproductores de alta consistencia genética, nacidos y criados en los montes del interior de Santiago del Estero, y que a pesar de las dificultades propias de nuestro clima semi-árido, logramos ejemplares de fenotipo adecuado, adaptación, precocidad y gran resistencia al medio.

Nuestro objetivo, es el mejoramiento genético constante, y mediante esta venta conjunta podemos trasladar a los productores los resultados logrados.

Este 2° Remate “Genética y Monte” 2022 ya es una realidad y el próximo domingo 2 de octubre junto a la firma rematadora O’Farrell los esperamos en la Sociedad Rural de Tintina.

Como siempre, lo más importante será compartir un momento agradable de negocios, haciendo lo que más nos gusta, en un espacio que disfrutamos los que amamos la producción ganadera.





**ACCESO
A PRE-OFERTAS**
ELRURAL.com

CONDICIONES COMERCIALES

FINANCIACIÓN:

Plazo: 60-90-120 DÍAS LIBRES.

IVA + GASTOS: 30 DÍAS.

12% DESCUENTO PAGO CONTADO.

TARJETAS RURALES:

AGRONACIÓN, GALICIA RURAL, BANCOR (CBA)
BBVA, MACRO y TUYA RURAL (CHACO)

FLETES:

GRATIS dentro del País. Los fletes de toros y vaquillonas dentro del país, serán a cargo de las Cabañas vendedoras, quienes organizan junto con la firma vendedora, el despacho de los reproductores.

SISTEMA DE PRE OFERTAS:

INICIA: Martes 27/09/22 a las 14:00 hs.

FINALIZA: Sábado 1/10/21 a las 13:00 hs.

DESCUENTOS:

2% de descuento en el precio final del lote, para el oferente que solamente haya hecho una pre oferta en el lote que resultase comprador, sin ser esta la pre oferta ganadora.

5% de descuento en el precio final del lote, para el oferente que haya abierto la pre oferta del mismo, o que haya pujado por lo menos 2 veces en el mismo lote que resulto comprador.

7% de descuento en el precio final del lote, para el oferente que haya hecho la ultima pre oferta del lote y resulte comprador.

SI HUBIESE UN LOTE CON UNA SOLO OFERTA AL CIERRE, EL OFERENTE TENDRÁ UN 5% DE DESCUENTO

Los descuentos por pre-ofertas no son acumulables.

MODALIDAD:

Presencial en la Sociedad Rural de Tintina y en VIVO por Canal Rural. **NO SE SUSPENDE POR LLUVIA.**

**DOMINGO
2 de Octubre**

14:00 hs.

SOCIEDAD RURAL DE TINTINA.
EN VIVO POR CANAL RURAL.

CABAÑAS ORGANIZADORAS

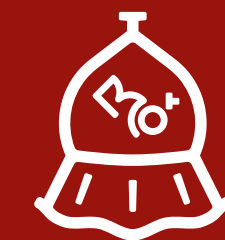

SAN ALEJO



CABAÑA INVITADA



O'Farrell
* CONSIGNATARIA DE HACIENDA *



CONDICIONES COMERCIALES EXTRANJEROS

Comunicarse con la Cabaña o firma consignataria, para definir acuerdos para cada país.

CONDICIONES SANITARIAS

REPRODUCTORES MACHOS

Todos los reproductores machos fueron revisados clínicamente garantizando su aptitud reproductiva, mediante revisión clínica externa e interna, registrándose la medición de su circunferencia escrotal.

Asimismo, se venden con todas las pruebas serológicas exigidas por la reglamentación vigente del SENASA (libres de Brucelosis y Tuberculosis), para la comercialización de reproductores.

REPRODUCTORES HEMBRAS

Las hembras fueron tactadas para determinar su aptitud reproductiva.

Asimismo, se venden con todas las pruebas serológicas exigidas por la reglamentación vigente del SENASA (libres de Brucelosis y Tuberculosis).

Los establecimientos se hallan bajo control de Vibriosis, Trichomoniasis y Leptospirosis.

La hacienda que participa de este remate fue revisada clínica y reproductivamente por el Dr. Federico Berger y el Dr. Alejandro Maldonado.

Los análisis de laboratorio fueron realizados en laboratorios adecuadamente inscritos y acreditados por SENASA, cumplimentando la reglamentación vigente para la venta de reproductores.

TRATAMIENTOS PREVIOS AL REMATE

Últimos controles antiparasitarios:

PARÁSITOS EXTERNOS:

Realizados dentro de los 20 días previos al remate con productos pour-on.

PARÁSITOS INTERNOS:

Realizados dentro de los 20 días previos al remate con productos orales e intrarruminales.

VACUNACIONES:

OTOÑO/INVIERNO DE 2022:

Vacuna Antiaftosa Oleosa aplicada según programa local SENASA.

Vacuna contra Mancha, Gangrena y Enterotoxemia.

Vacuna contra IBR, DVB, P13, ERSB, Pasteurellosis, Queratoconjuntivitis.

Vacuna contra Carbuncho Bacteridiano.

FLETES

Los fletes de toros y vaquillonas dentro del país, serán a cargo de las cabañas vendedoras, quienes organizarán el despacho de los reproductores.

Muchas gracias

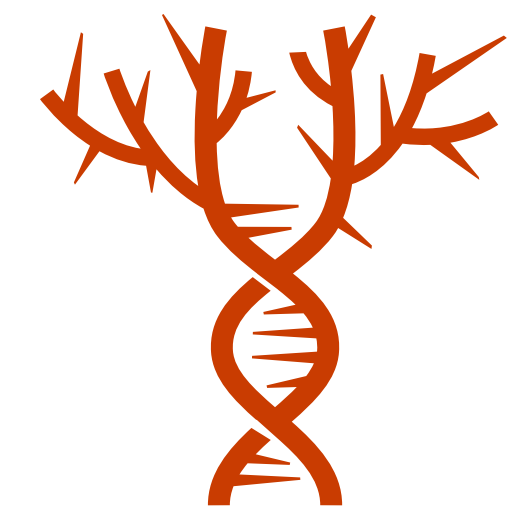

GENÉTICA & MONTE

Reproductores adaptados a su negocio

TINAGRO

venta y servicio técnico

**VENTA Y
SERVICIO
TÉCNICO
CERTIFICADOS** ✓

Te esperamos en nuestros locales oficiales **STIHL**®

TINTINA (C.C.) > San Martín 90 / 03846-421026 / cel. 3846-446645

QUIMILÍ (Suc.) > Rivadavia 743 / 03843-421078 / cel. 3843-446647

SGO. DEL ESTERO (Suc.) > Independencia 1371 / 0385-6005224 / Cel. 385-4880118

MONTE QUEMADO (Suc.) > San Martín 259 / 3841-451957 / Cel. 3841-451957

SENSEI



SOLARTEC®
Equipos, sistemas y aplicaciones de la energía solar.



MOURAM

DEWALT

BIASSONI®
HERRAMIENTAS

STANLEY



tinagro //  



Conocemos las **soluciones** que su campo necesita, porque también somos **productores**.

+ PRODUCTOS E INSUMOS

- Productos de veterinaria.
- Nutrición animal.
- Semillas megatérmicas y sorgos.
- Comercialización de hacienda y granos.
- Artículos rurales: mangas, tranqueras, postes y otros.
- Rollos de alambres.
- Nitrógeno líquido y hotelería de termos.
- Indumentaria de trabajo.



NeoAgro

El campo evoluciona

Ruta 89, Km 385, Quimilí - CP 3740
Santiago del Estero.

+54 9 351 359 2760 / +54 9 351 379 7979
administracion@neoagro.com.ar

Campaña VERANO 2021

**SORGOS
HÍBRIDOS**

**FORRAJERAS
SUBTROPICALES**

Tecnología en semillas,
mayor producción de forraje,
más kg de carne por ha.



SUCURSAL CHARATA – CHACO

Av. de los Agricultores 1370 - Charata, Chaco.

Tel: +54 3731 422637/8

www.peman.com.ar - info@peman.com.ar

 Descuentos pago contado

 Cheques pesificados

 Tarjetas rurales



ANIMALES DESTACADOS

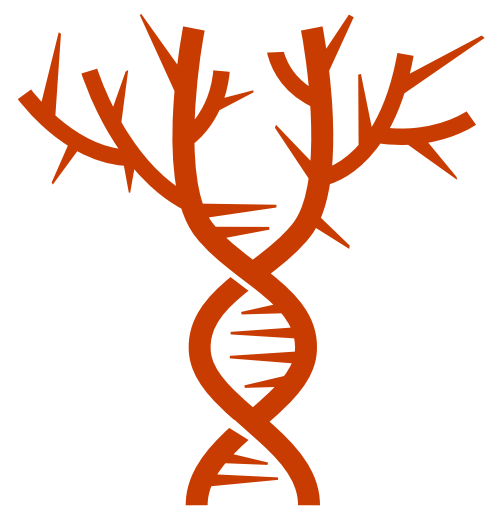

GENÉTICA & MONTE

Reproductores adaptados a su negocio

BRANGUS • BRAFORD • BRAHMAN

LOTE Nº 1

 **LINK VIDEO**

RP I011

NATIVO I011
FRANCESCO F026 T/E

Es un toro con apenas 2 años, con muy buen balance, muy correcto, con excelente CE, gran arco costal, profundo y correcto de prepucio, con una combinación genética importante Lanín (su madre fue campeona de categoría en la Nacional) x Francesco.

GRAN PEDIGREE
MUY CORRECTO
EXCELENTES NÚMEROS

RP: I011

COLOR: NEGRO

FN: 31/7/2020

PN: 39

ADN: DEPs Genómicos.

PF: 765

REG: DEFINITIVO

CE: 45 Cm.

PEDIGREE PATERNO

PEDIGREE MATERNO

BRINKS BRIGHT SIDE 782R24

CORRALERO 777 CHALTEN YASTA

FRANCESCO

F026 LANÍN

RANCHOS BGR 224 SUNDANCE

CORRALERA 1300 ROBERT LEE

DEPs (ErBRA 2021)

	PN	PD	AM	L&C	P 18	CE
DEP	1,07	10,07	3,20	8.24	20,23	0,75
Prec.	0,77	0,68	0,68		0,68	0,68
RKG	-	-	-	-	-	-



LOTE Nº 2

LINK VIDEO

RP 907

SAN ALEJO 907 NANDO DYNASTY FIV

Hijo de una de las donantes más importantes y con mejor producción actualmente en Cabaña San Alejo "San Alejo 5796 Gaviota". Su pedigree combina gran consistencia y apertura de sangre. Impresiona por su estructura, profundidad, ancho de lomo y su poderosa culata. Excelentes DEPs para peso al destete.

PRECOCIDAD
PEDIGREE
ESTRUCTURA

RP: 907	COLOR: COLORADO
FN: 09/10/2020	PN: 50 Kg.
ADN: S 8376	PF: 737 Kg.
REG: DEFINITIVO	CE: 40 Cm.



	PEDIGREE PATERNO	PEDIGREE MATERNO
DEL INFANTE CIRIACO CENCERRO 462	TJR RED DYNASTY 198/A ET - DYNASTY	
	NANDO	S. ALEJO 5796 RED DYNASTY YACARÉ T/E
DEL INFANTE TORQUE CURUPAY 667	SAN ALEJO 3829 YACARÉ GAUCHO	

DEPs (ErBRA 2022)

	PN	PD	AM	L&C	P 18	CE
DEP	2,82	13,17	3,21	9,8	26,1	0,69
Prec.	0,75	0,72	0,63		0,63	0,63
RKG	99	3	57	6	3	54

LOTE Nº 3

LINK VIDEO

RP 0251

CAYETANO 0251 PIMENTÓN 4102 PUSHAQ

Un destacado hijo de Pimentón sobre una madre Pushaq, bien aplomado con un gran desarrollo para la edad.

MODERADO, ANCHO
UNA GRAN CULATA
GRAN ESTRUCTURA

RP: 251

COLOR: COLORADO

FN: 18/07/2020

PN: 33 Kg.

ADN:

PF: 871 Kg.

REG: AVANZADO

CE: 42 Cm.

PEDIGREE PATERNO

PEDIGREE MATERNO

PICANTE

NAMBI SORO

PIMENTÓN

PUSHAQ



DEPs

PN

PD

AM

L&C

P 18

CE

DEP

Prec.

RKG

LOTE Nº 4

LINK VIDEO

RP H075

NATIVO H075 VIAMONTE
E52 T/E

Un hijo de la mejor donante de El Descanso, la TaveReta- E52 (Don Ciriaco x Viamonte), el H075 es un padre colorado de gran relación edad-desarrollo.

CARACTERIZACIÓN RACIAL
UN COLORADO BIEN CORRECTO
TORO DE BUENA PROGENIE

RP: H075

COLOR: COLORADO

FN: 14/9/2019

PN: 39 Kg.

ADN:

PF: 860 Kg.

REG: DEFINITIVO

CE: 41Cm.

PEDIGREE PATERNO

PEDIGREE MATERNO

CACTUS 1897 BEST SLLER MILONGA

DON CIRIACO

VIAMONTE

TAVERETA E-52

RANCHO 8640

TRES CRUCES CARDENAL ABADON Y3102

DEPs (ErBRA 2021)

	PN	PD	AM	L&C	P 18	CE
DEP	0.75	6.34	3.71	6.88	13.77	0.70
Prec.	0,73	0,72	0,66		0,71	0,8

RKG



LOTE Nº 5

LINK VIDEO

RP 2957

SAN ALEJO 2957 ACORAZADO CEIBO

Sobresaliente hijo de Acorazado. Combina frame moderado y excelente fenotipo. Armónico en sus desplazamientos, de destacado largo corporal, desarrollo muscular y balanceado en todas sus líneas.

LARGO CORPORAL
MUSCULATURA
BALANCE

RP: 2957

COLOR: COLORADO

FN: 27/8/2020

PN: 38 Kg.

ADN: -

PF: 680 Kg.

REG: DEFINITIVO

CE: 49 Cm.



PEDIGREE PATERNO

PEDIGREE MATERNO

TRES CRUCES DON AURELIO 7754

EL CARMEN 1117 CEIBO - CEIBO

ACORAZADO

SAN ALEJO 5809 CEIBO YACARÉ

LA CIÉNAGA 1307 YACARÉ

SAN ALEJO 3853 YACARÉ

DEPs (ErBRA 2022)

	PN	PD	AM	L&C	P 18	CE
DEP	0,61	8,54	2,9	7,17	16,31	0,95
Prec.	0,73	0,67	0,58		0,57	0,57
RKG	87	22	67	34	30	33

LOTE Nº 6

LINK VIDEO

RP 3075

SAN ALEJO 3075 BUCARE CIRIACO

Destacado padre colorado!!! Otro hijo fruto de la nueva generación de donantes de la cabaña. Su pedigree avala su fenotipo. Balance en todas sus líneas, gran musculatura y profundidad.

CONSISTENCIA GENÉTICA
MUSCULATURA
PRECOCIDAD

RP: 3075

COLOR: COLORADO

FN: 20/10/20

PN: 32 Kg.

ADN:

PF: 625 Kg.

REG: DEFINITIVO

CE: 41 Cm.



PEDIGREE PATERNO

PEDIGREE MATERNO

EL CARMEN 2037 CEIBO ROSENDO

T. CRUCES CARDENAL 4312 TE - DON CIRIACO

BUCARE

FRATERNIDAD SAN A. 78 CIRIACO CEIBO T/E

SAN ALEJO 3299 TACURÚ GAUCHO

SAN ALEJO 3282 CEIBO CORDOBÉS

DEPs (ErBRA 2022)

	PN	PD	AM	L&C	P 18	CE
DEP	0,5	10,82	1,79	7,21	17,76	0,81
Prec.	0,7	0,65	0,48		0,48	0,48
RKG	83	9	89	33	21	43

LOTE Nº 7

LINK VIDEO

RP 0045

CAYETANO 0045 FRANCESCO L-232 BUCARE

Un importante toro de gran expresión, mucha estructura excelente cabeza, madre colorada, Bucaré por Francesco.

MUY BUENA ESTRUCTURA
BUEN DESPLAZAMIENTO
MUCHA CARNE

RP: 45	COLOR: NEGRO
FN: 30/05/2020	PN: 32 Kg.
ADN:	PF: 860 Kg.
REG: AVANZADO	CE: 41 Cm.



PEDIGREE PATERNO	PEDIGREE MATERNO
------------------	------------------

NEW BRIGHT SIDE 782R24-RT	CEIBO
FRANCESCO	BUCARE
---	---

DEPs

PN	PD	AM	L&C	P 18	CE
----	----	----	-----	------	----

DEP

Prec.

RKG

LOTE Nº 8

LINK VIDEO

RP 0011

CAYETANO 0011 CASSIUS CLAY 7092 FRANCESCO

Toda la calidad racial de dos padres de la raza Francesco y Cassius Clay.

MUY BUEN LINAJE RACIAL
GRAN ESTRUCTURA OSEA
BUEN DESARROLLO

RP: 11

COLOR: NEGRO

FN: 28/05/2020

PN: 35 Kg.

ADN:

PF: 830 Kg.

REG: AVANZADO

CE: 43.5 Cm.

PEDIGREE PATERNO

PEDIGREE MATERNO

314H MR CLASSIC

NEW BRIGHT SIDE 782R24-RT

CASSIUS CLAY

FRANCESCO



DEPs

PN

PD

AM

L&C

P 18

CE

DEP

Prec.

RKG

LOTE Nº 15

LINK VIDEO

RP 0125

CAYETANO 0125 TURBO 2020 RANCHO GRANDE

Este toro es el resultado del choque de sangre de tres líneas diferentes como es Gladiador, Lanín, sobre una madre de Rancho Grande.

**BUENA ESTRUCTURA
RACIALIDAD
EXCELENTES NÚMEROS**

RP: 125	COLOR: NEGRO
FN: 04/06/2020	PN: 30 Kg.
ADN:	PF: 800 Kg.
REG: DEFINITIVO	CE: 43 Cm.



PEDIGREE PATERNO	PEDIGREE MATERNO
MÁXIMO	BRG RANCHO GRANDE
TURBO	BRG RANCHO GRANDE
---	---

DEPs					
	PN	PD	AM	L&C	P 18
DEP					
Prec.					
RKG					

LOTE Nº 16

LINK VIDEO

RP 0007

CAYETANO 0007 TURBO L-430 CASSIUS CLAY

Gran combinación, toda la fuerza de Turbo sobre la clase de Cassius Clay, moderado y muy correcto.

MODERADO
BUENA ADAPTACIÓN
BUEN DESPLAZAMIENTO

RP: 7

COLOR: NEGRO

FN: 28/05/2020

PN: 36 Kg.

ADN:

PF: 825 Kg.

REG: AVANZADO

CE: 40 Cm.

PEDIGREE PATERNO

PEDIGREE MATERNO

MÁXIMO

314H MR CLASSIC

TURBO

CASSIUS CLAY



DEPs

PN

PD

AM

L&C

P 18

CE

DEP

Prec.

RKG

LOTE Nº 29

LINK VIDEO

RP 767

SAN ALEJO 767 LAMBARÉ FRANCESCO

Toro de excelente caracterización racial y balance. Se destaca por su poderosa culata, su gran profundidad y frame moderado.

CULATA
ANCHO DE LOMO
PROFUNDIDAD

RP: 767

COLOR: NEGRO

FN: 21/10/19

PN: 39 Kg.

ADN:

PF: 830 Kg.

REG: DEFINITIVO

CE: 41.5Cm.



PEDIGREE PATERNO

PEDIGREE MATERNO

CORRALERO 12017 CASSIUS CLAY B2C

RANCHO 1256 T/E - FRANCESCO

LAMBARÉ

SAN ALEJO 555 FRANCHESCO 03

CORRALERA K752

SAN ALEJO 312 03

DEPs

	PN	PD	AM	L&C	P 18	CE
DEP	0,35	8,57	3,65	7,94	18,45	0,77
Prec.	0,73	0,67	0,58		0,56	0,56
RKG	77	22	29	20	18	47

LOTE Nº 32

LINK VIDEO

RP 2969

SAN ALEJO 2969 CAUTIVO BUCANERO

Importante hijo de Cautivo. Combina un gran largo corporal y excelente fenotipo. Destacados DEPs para PD, LyC y P18.

LARGO CORPORAL
DEPs
BALANCE

RP: 2969

COLOR: COLORADO

FN: 16/8/20

PN: 32 Kg.

ADN:

PF: 776 Kg.

REG: DEFINITIVO

CE: 45 Cm.



PEDIGREE PATERNO

PEDIGREE MATERNO

SIGUIMAN 2229 RAUCHO - ACORAZADO

SAN ALEJO10095 BUCARE MULATO

CAUTIVO

SAN ALEJO 5887 BUCANERO AGUAPEY

RINCÓN DE FUEGO 2865

SAN ALEJO 5486 AGUAPEY

DEPs (ErBRA 2022)

	PN	PD	AM	L&C	P 18	CE
DEP	0,02	10,6	3,18	8,48	17,96	0,86
Prec.	0,73	0,66	0,57		0,55	0,55
RKG	55	10	58	14	20	39

LOTE Nº 9

LINK VIDEO

RP 6145

SAN ALEJO 6145 ACORAZADO AGUAPEY

Imponente hembra de excelentes DEPs, estando en el Top 20 del ranking en PD, LyC y P18. De muy buen fenotipo, largo y color. Se destaca su fertilidad a temprana edad.

FERTILIDAD
DEPs
CALIDAD RACIAL

RP: 6145

PN: 36 Kg.

FN: 10/05/2021

PF: 500 Kg.

ADN: S 8392

Serv: PREÑADA

REG: AVANZADO

FS: 15/06/2022



TORO SERVICIO: San Alejo 2917 Acorazado Picante

PEDIGREE PATERNO

PEDIGREE MATERNO

TRES CRUCES DON AURELIO 7754

AGUAPEY

ACORAZADO

SAN ALEJO 5929 AGUAPEY BUCARE

LA CIÉNAGA 1307 YACARÉ

SAN ALEJO 512 BUCARE CORDOBÉS

DEPs (ErBRA 2022)

	PN	PD	AM	L&C	P 18	CE
DEP	0,55	11,04	2,86	8,38	19,46	0,9
Prec.	0,72	0,65	0,52		0,51	0,51
RKG	85	8	68	15	14	36

LOTE Nº 10

LINK VIDEO

RP 6130

SAN ALEJO 6130 PIMENTÓN CEIBO

Vaquillona de gran balance, que combina todas las características que buscamos en una hembra. Fenotipo y genotipo combinados. Impacta por su moderación, ancho de culata y corrección en sus movimientos.

FRAME
CULATA
CORRECCIÓN

RP: 6130

PN: 36 Kg.

FN: 04/05/2021

PF: 442 Kg.

ADN: S 8391

Serv: PREÑADA

REG: DEFINITIVO

FS: 14/07/2022



TORO SERVICIO: San Alejo 2803 Pimentón Aguapey

PEDIGREE PATERNO

PEDIGREE MATERNO

GUASUNCHOS 3933 - PICANTE

EL CARMEN 1117 CEIBO

PIMENTÓN

SAN ALEJO 5623 CEIBO CORDOBÉS

TRES CRUCES DON CIRIACO 6061

SAN ALEJO 2669 CORDOBÉS DORADO

DEPs (ErBRA 2022)

	PN	PD	AM	L&C	P 18	CE
DEP	-0,11	5,61	2,44	5,25	11,59	1,01
Prec.	0,73	0,66	0,59		0,57	0,57
RKG	42	70	78	82	80	28

LOTE Nº 11

 **LINK VIDEO**

RP J126

**NATIVA J126 PIMENTON
H062 IA**

Una ternera hija de Pimentón en una gran vaca del plantel de El Descanso, con mucha precocidad, buen linaje racial, correcta, sin dudas, una futura plantelera.

**MUCHA CLASE
MUY FEMENINA
CON BUEN FUTURO**

RP: J126

PN: 35 KG

FN: 13/10/2021

PF: -

ADN: S0010712

Serv: ABIERTA

REG: DEFINITIVO

FS: -

PEDIGREE PATERNO

PEDIGREE MATERNO

GUASUNCHOS 3933 - PICANTE

VIAMONTE

PIMENTÓN

NATIVA H062

TRES CRUCES DON CIRIACO 6061

TAVERETA E-52 DON CIRIACO

DEPs (ErBRA 2021)

	PN	PD	AM	L&C	P 18	CE
DEP	0,12	6,66	3,05		13,49	0,72
<i>Prec.</i>	<i>0,74</i>	<i>0,69</i>	<i>0,59</i>		<i>0,59</i>	<i>0,59</i>

RKG



LOTE Nº 12

 **LINK VIDEO**

RP K031

**SONIA K031 FRANCESCO
YAS**

Una excelente ternera hija de una gran combinación como es Francesco con una madre Yas, larga y femenina. Futura madre plantelera.

**MUCHA CARACTERÍSTICA RACIAL
BIEN FEMENINA
BUENA PRECOCIDAD**

RP: k031

PN: 33 KG

FN: 27/04/2021

PF:

ADN:

Serv: Abierta

REG: AVANZADO

FS:

PEDIGREE PATERNO

PEDIGREE MATERNO

BRINKS BRIGHT SIDE

YAS

FRANCESCO

SONIA E130 YAS

RANCHO 224 SUNDANC



EL BRANGUS DE SAN ALEJO EN SEMEX

AGUARIBAY



SAN ALEJO 2771 ACORAZADO CEIBO

	PN	PD	AM	L	PF	CE	AOB	EGD	EGC	%GI
DEP	0.38	13.76	2.21	9.19	22.57	1.08	1.14	0.19	0.15	0.14
PREC	75	71	64	-	68	63	66	66	66	66
RANKING	77	4	75	10	9	25	36	82	86	69

PETROLEO



SAN ALEJO 666 FRANCESCO CEIBO T/E

	PN	PD	AM	L	PF	CE
DEP	0,62	7,76	3,09	6,97	17,31	0,77
PREC	0,78	0,76	0,69		0,69	0,69
RANKING	87	30	61	38	24	47



www.semex.com.ar



SACÁ EL MÁXIMO PROVECHO DE TUS ANIMALES

Nutrilos con Alimentos Santa Sylvina y acompañá su fortalecimiento.

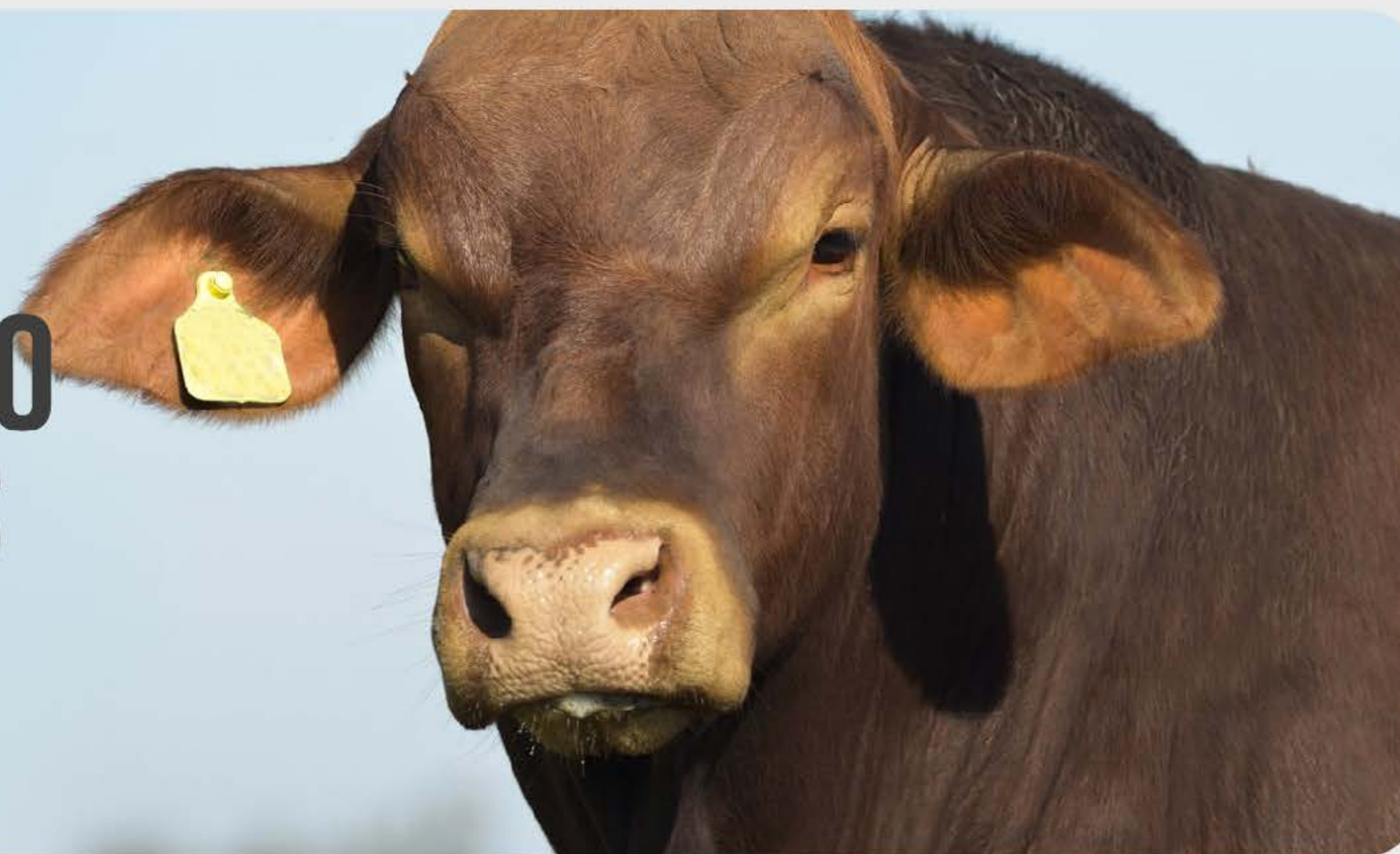

BALANCEADO INICIADOR TERNERO

Balancedo para animales de alto mérito genético. El futuro productivo y reproductivo comienza desde los primeros días de vida, es por eso que en este alimento utilizamos materias primas de alta calidad, combinadas con vitaminas, minerales y aditivos indispensables para esta etapa. Con excelente palatabilidad, lo que asegura una rápida aceptación por parte de los terneros.

TORO EXPOSICIÓN CABAÑA

Ideal para expresar al máximo el potencial genético de tus animales. Lográ un estado óptimo para mostrar cualidades sin enmascarar defectos, evitando los problemas de aplomos y calidad seminal que esto trae aparejado. Este alimento logra un excelente equilibrio entre energía y proteína si se suministra junto con praderas o heno de buena calidad, para lograr una buena preparación sin descuidar los requerimientos nutricionales para una correcta funcionalidad reproductiva.

PREMIX CABAÑA RECRÍA

Ideal para animales de establecimientos que venden reproductores. Contiene los minerales, vitaminas y aditivos necesarios para expresar su potencial fenotípico y genotípico y evitar los problemas podales que surgen de las dietas muy concentradas por largos períodos. Utilizar desde el primer día que se va a racionar a los terneros hasta los 18 meses. Utilizar con TMR.

PREMIX CABAÑA ADULTO

Ideal para animales de establecimientos que venden reproductores. Contiene los minerales, vitaminas y aditivos necesarios para expresar su potencial fenotípico y genotípico y evitar los problemas podales que surgen de las dietas muy concentradas por largos períodos. Utilizar desde los 18 meses en adelante. Utilizar con TMR.

SANTA SYLVINA

NUTRICIÓN ANIMAL

ALIMENTAMOS TU NEGOCIO

+54 9 3413 48 9706
www.santasylvina.com.ar



ASESORAMIENTO Y SEGUIMIENTO
TÉCNICO SIN COSTO.

LO MEJOR DE BRANGUS COLORADO ESTÁ EN SELECT SIRES & JUAN DEBERNARDI



HBA: E/T | RP: 11 | Fecha Nac.: 27/06/2018 | Peso al nacer: 40 kg
Peso 205 días: 236 kg | Peso 18 meses: 565 kg | Peso 26 meses: 796 kg | Circ. escrotal: 41 cm
Criador: Fraternidad | Propietario: San Alejo, Fraternidad

Para los que intenten definir un modelo de Brangus 3/8 acebuzado y frame moderado pero de gran calidad racial encuentran en Baqueano una alternativa muy importante.

No hay muchos padres que representen tan bien como Baqueano el tipo de vaca ideal para

nuestras condiciones pastoriles y de adaptación al medio. Con el respaldo de San Alejo en su genética, creemos que Baqueano será un toro adecuado para uso masivo.

Acebuzado, profundo, blando, de color intenso y muy buen prepucio.

FRATERNIDAD SAN A. 11 BUCARE TACURU

BAQUEANO

REGISTRO DEFINITIVO

BUCARÉ x TACURU x GAUCHO

EL CARMEN 2037 CEIBO ROSENDO
BUCARE

EL CARMEN 1117 CEIBO
ELCARMEN 2294 ROSENDO

SAN ALEJO 3245 TACURU CORDOBES

SAN ALEJO 2329 TACURU
SAN ALEJO 1741 CORDOBES

PRODUCCIÓN / MATERNAL

	P. NAC	P. DEST	AP. MATERNA	LYC	P. FINAL	CIRC. ESC
DEP	+0.40	+9.63	+1.85	+6.67	+17.91	+0.78
% Prec.	72	68	54		61	54
Ranking		19%				
Prom. Raza	+0.03	+7.28	+3.08	+6.71	+15.52	+0.75

Pruebas EBRA UBA Junio 2021

Select Sires Argentina | JuanDebernardiCarne | +54 911 4426 0952

Select Sires & Juan Debernardi SRL | selectsiresarg | juandebernardisrl



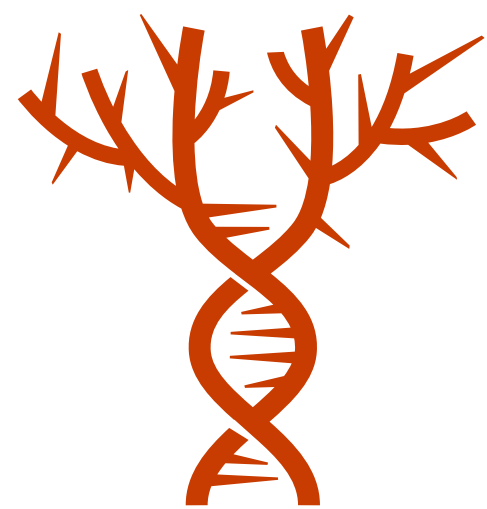

GENÉTICA & MONTE

Reproductores adaptados a su negocio

ORDEN DE VENTAS

LOTE 1							LINK VIDEO		GENEALOGÍA																							
							PN			PD			AM			LyC		P 18			CE											
RP	FN	COL.	REG.	PN	PF	C.E.	PADRE	MADRE	AB. MAT.	DEP	PREC	RANK	DEP	PREC	RANK	DEP	PREC	RANK	DEP	RANK	DEP	PREC	RANK	DEP	PREC	RANK						
1011	31/07/20	N	D	39	765	45	Francesco	F026 Lanín	Lanín	1.07	0,77	-	10.07	0,68	-	3,2	0,68	-	8.24	-	20.23	0,68	-	0.75	0,68	-						

LOTE 2							LINK VIDEO		GENEALOGÍA																							
							PN			PD			AM			LyC		P 18			CE											
RP	FN	COL.	REG.	PN	PF	C.E.	PADRE	MADRE	AB. MAT.	DEP	PREC	RANK	DEP	PREC	RANK	DEP	PREC	RANK	DEP	RANK	DEP	PREC	RANK	DEP	PREC	RANK						
907	09/10/20	C	D	50	737	39.5	Nando	San Alejo 5796 Dynasty Yacaré TE	Dynasty	2,82	0,75	99	13,17	0,72	3	3,21	0,63	57	9,8	6	26,1	0,63	3	0,69	0,63	54						

LOTE 3							LINK VIDEO		GENEALOGÍA																							
							PN			PD			AM			LyC		P 18			CE											
RP	FN	COL.	REG.	PN	PF	C.E.	PADRE	MADRE	AB. MAT.	DEP	PREC	RANK	DEP	PREC	RANK	DEP	PREC	RANK	DEP	RANK	DEP	PREC	RANK	DEP	PREC	RANK						
251	17/7/2020	C	A	33	871	42	Pimentón	4102 Pushaq	Pushaq	-	-	-	-	-	-	-	-	-	-	-	-	-	-	-	-	-						

LOTE 4							LINK VIDEO		GENEALOGÍA																							
							PN			PD			AM			LyC		P 18			CE											
RP	FN	COL.	REG.	PN	PF	C.E.	PADRE	MADRE	AB. MAT.	DEP	PREC	RANK	DEP	PREC	RANK	DEP	PREC	RANK	DEP	RANK	DEP	PREC	RANK	DEP	PREC	RANK						
H075	14/9/2019	C	D	39	860	41	Viamonte	Tave Reta E52	Cardenal	1.07	0,77	-	10.07	0,68	-	3,2	0,68	-	8.24	-	20.23	0,68	-	0.75	0,68	-						

LOTE 5							LINK VIDEO		GENEALOGÍA																							
							PN			PD			AM			LyC		P 18			CE											
RP	FN	COL.	REG.	PN	PF	C.E.	PADRE	MADRE	AB. MAT.	DEP	PREC	RANK	DEP	PREC	RANK	DEP	PREC	RANK	DEP	RANK	DEP	PREC	RANK	DEP	PREC	RANK						
2957	27/08/20	C	D	38	680	49	Acorazado	San Alejo 5809 Ceibo Yacaré	Ceibo	0,61	0,73	87	8,54	0,67	22	2,9	0,58	67	7,17	34	16,31	0,57	30	0,95	0,57	33						

LOTE 6							LINK VIDEO		GENEALOGÍA																							
							PN			PD			AM			LyC		P 18			CE											
RP	FN	COL.	REG.	PN	PF	C.E.	PADRE	MADRE	AB. MAT.	DEP	PREC	RANK	DEP	PREC	RANK	DEP	PREC	RANK	DEP	RANK	DEP	PREC	RANK	DEP	PREC	RANK						
3075	20/10/20	C	D	32	625	41	Nacho	Fraternidad San A.78 Ciriaco Ceibo TE	Don Ciriaco	0,5	0,7	83	10,82	0,65	9	1,79	0,48	89	7,21	33	17,76	0,48	21	0,81	0,48	43						

LOTE 07								GENEALOGÍA			PN			PD			AM			LyC			P 18			CE		
RP	FN	COL.	REG.	PN	PF	C.E.	PADRE	MADRE	AB. MAT.	DEP	PREC	RANK	DEP	PREC	RANK	DEP	PREC	RANK	DEP	RANK	DEP	PREC	RANK	DEP	PREC	RANK		
0045	30/5/2020	N	A	32	860	41	Francesco	L-232 bucare	Bucare	-	-	-	-	-	-	-	-	-	-	-	-	-	-	-	-	-		

LOTE 08								GENEALOGÍA			PN			PD			AM			LyC			P 18			CE		
RP	FN	COL.	REG.	PN	PF	C.E.	PADRE	MADRE	AB. MAT.	DEP	PREC	RANK	DEP	PREC	RANK	DEP	PREC	RANK	DEP	RANK	DEP	PREC	RANK	DEP	PREC	RANK		
0011	28/5/2020	N	A	35	830	43,5	C. Clay	7092 Francesco	Francesco	-	-	-	-	-	-	-	-	-	-	-	-	-	-	-	-	-		

LOTE 09								GENEALOGÍA			PN			PD			AM			LyC			P 18			CE		
RP	FN	COL.	REG.	PN	PF	FS	PADRE	MADRE	AB. MAT.	DEP	PREC	RANK	DEP	PREC	RANK	DEP	PREC	RANK	DEP	RANK	DEP	PREC	RANK	DEP	PREC	RANK		
6145	10/5/21	C	A	36	500	15/06//22	Acorazado	San Alejo 5929 Aguapey Bucaré	Aguapey	0,55	0,72	85	11,04	0,65	8	2,86	0,52	68	8,38	15	19,46	0,51	14	0,9	0,51	36		
PREÑADA - Toro: San Alejo 2917 Acorazado Picante / San Alejo 2803 Pimentón Aguapey.																												

LOTE 10								GENEALOGÍA			PN			PD			AM			LyC			P 18			CE		
RP	FN	COL.	REG.	PN	PF	FS	PADRE	MADRE	AB. MAT.	DEP	PREC	RANK	DEP	PREC	RANK	DEP	PREC	RANK	DEP	RANK	DEP	PREC	RANK	DEP	PREC	RANK		
6130	4/5/21	C	D	36	442	14/7/22	Pimentón	San Alejo 5623 Ceibo Cordobés	Ceibo	-0,11	0,73	42	5,61	0,66	70	2,44	0,59	78	5,25	82	11,59	0,57	80	1,01	0,57	28		
PREÑADA - Toro: San Alejo 2917 Acorazado Picante / San Alejo 2803 Pimentón Aguapey.																												

LOTE 11								GENEALOGÍA			PN			PD			AM			LyC			P 18			CE		
RP	FN	COL.	REG.	PN	PF	FS	PADRE	MADRE	AB. MAT.	DEP	PREC	RANK	DEP	PREC	RANK	DEP	PREC	RANK	DEP	RANK	DEP	PREC	RANK	DEP	PREC	RANK		
J126	13/10/21	C	D	35	-	-	Pimentón	Nativa h062	Viamonte	0,12	0,74	-	6,66	0,69	-	3,05	0,59	-	-	-	13,49	0,59	-	0,72	0,59	-		

LOTE 12								GENEALOGÍA			PN			PD			AM			LyC			P 18			CE		
RP	FN	COL.	REG.	PN	PF	FS	PADRE	MADRE	AB. MAT.	DEP	PREC	RANK	DEP	PREC	RANK	DEP	PREC	RANK	DEP	RANK	DEP	PREC	RANK	DEP	PREC	RANK		
K031	27/4/21	N	A	30	-	-	Francesco	Sonia e130 yas	Yas	-	-	-	-	-	-	-	-	-	-	-	-	-	-	-	-	-		

LOTE 13								GENEALOGÍA			PN			PD			AM			LyC			P 18			CE		
RP	FN	COL.	REG.	PN	PF	C.E.	PADRE	MADRE			AB. MAT.	DEP	PREC	RANK	DEP	PREC	RANK	DEP	PREC	RANK	DEP	RANK	DEP	PREC	RANK	DEP	PREC	RANK
0051	31/5/2020	N	A	33	795	38	Turbo	N-1034 Corralera 3/8			Corralero 3/8	-	-	-	-	-	-	-	-	-	-	-	-	-	-	-	-	-

LOTE 14								GENEALOGÍA			PN			PD			AM			LyC			P 18			CE		
RP	FN	COL.	REG.	PN	PF	C.E.	PADRE	MADRE			AB. MAT.	DEP	PREC	RANK	DEP	PREC	RANK	DEP	PREC	RANK	DEP	RANK	DEP	PREC	RANK	DEP	PREC	RANK
0455	2/9/2020	N	A	36	715	39,5	C. Clay	6190 Tsunami			Tsunami	-	-	-	-	-	-	-	-	-	-	-	-	-	-	-	-	-

LOTE 15								GENEALOGÍA			PN			PD			AM			LyC			P 18			CE		
RP	FN	COL.	REG.	PN	PF	C.E.	PADRE	MADRE			AB. MAT.	DEP	PREC	RANK	DEP	PREC	RANK	DEP	PREC	RANK	DEP	RANK	DEP	PREC	RANK	DEP	PREC	RANK
0125	4/6/2020	N	D	30	800	43	Turbo	2020 Brg Rancho Grande			Brg 3/8	-	-	-	-	-	-	-	-	-	-	-	-	-	-	-	-	-

LOTE 16								GENEALOGÍA			PN			PD			AM			LyC			P 18			CE		
RP	FN	COL.	REG.	PN	PF	C.E.	PADRE	MADRE			AB. MAT.	DEP	PREC	RANK	DEP	PREC	RANK	DEP	PREC	RANK	DEP	RANK	DEP	PREC	RANK	DEP	PREC	RANK
0007	28/5/2020	N	A	36	825	40	Turbo	L-430 Cassius Clay			C. Clay	-	-	-	-	-	-	-	-	-	-	-	-	-	-	-	-	-

LOTE 17								GENEALOGÍA			PN			PD			AM			LyC			P 18			CE		
RP	FN	COL.	REG.	PN	PF	C.E.	PADRE	MADRE			AB. MAT.	DEP	PREC	RANK	DEP	PREC	RANK	DEP	PREC	RANK	DEP	RANK	DEP	PREC	RANK	DEP	PREC	RANK
0163	14/7/2020	N	A	34	670	40	Francesco	5252 Cassius Clay			C. Clay	-	-	-	-	-	-	-	-	-	-	-	-	-	-	-	-	-

LOTE 18								GENEALOGÍA			PN			PD			AM			LyC			P 18			CE		
RP	FN	COL.	REG.	PN	PF	C.E.	PADRE	MADRE			AB. MAT.	DEP	PREC	RANK	DEP	PREC	RANK	DEP	PREC	RANK	DEP	RANK	DEP	PREC	RANK	DEP	PREC	RANK
0019	29/5/2020	N	D	31	827	45	Francesco	7144 Lonquimay			Lonquimay	-	-	-	-	-	-	-	-	-	-	-	-	-	-	-	-	-

LOTE 19								GENEALOGÍA			PN			PD			AM			LyC			P 18			CE					
RP	FN	COL.	REG.	PN	PF	C.E.	PADRE	MADRE			AB. MAT.			DEP	PREC	RANK	DEP	PREC	RANK	DEP	PREC	RANK	DEP	RANK	DEP	PREC	RANK	DEP	PREC	RANK	
0075	1/6/2020	N	D	31	851	40	Francesco	7156 Lonquimay			Lonquimay			-	-	-	-	-	-	-	-	-	-	-	-	-	-	-	-	-	-

LOTE 20								GENEALOGÍA			PN			PD			AM			LyC			P 18			CE					
RP	FN	COL.	REG.	PN	PF	C.E.	PADRE	MADRE			AB. MAT.			DEP	PREC	RANK	DEP	PREC	RANK	DEP	PREC	RANK	DEP	RANK	DEP	PREC	RANK	DEP	PREC	RANK	
0009	28/5/2020	N	A	37	773	40	Francesco	6118 Lonquimay			Lonquimay			-	-	-	-	-	-	-	-	-	-	-	-	-	-	-	-	-	-

LOTE 21								GENEALOGÍA			PN			PD			AM			LyC			P 18			CE				
RP	FN	COL.	REG.	PN	PF	C.E.	PADRE	MADRE			AB. MAT.			DEP	PREC	RANK	DEP	PREC	RANK	DEP	PREC	RANK	DEP	RANK	DEP	PREC	RANK	DEP	PREC	RANK
H041	27/07/19	N	D	27	820	39	Guardamonte	Tave Reta E52			Cardenal			0.15	0,8	-	6.20	0,75	-	2.86	0,89	-	5.86	-	14.39	0,9	-	0.74	0,83	-

LOTE 22								GENEALOGÍA			PN			PD			AM			LyC			P 18			CE				
RP	FN	COL.	REG.	PN	PF	C.E.	PADRE	MADRE			AB. MAT.			DEP	PREC	RANK	DEP	PREC	RANK	DEP	PREC	RANK	DEP	RANK	DEP	PREC	RANK	DEP	PREC	RANK
H055	10/09/19	C	D	32	810	40	Viamonte	Tavereta E52			Cardenal			0.15	0,8	-	6.20	0,75	-	2.86	0,89	-	5.86	-	14.39	0,9	-	0.74	0,83	-

LOTE 23								GENEALOGÍA			PN			PD			AM			LyC			P 18			CE				
RP	FN	COL.	REG.	PN	PF	C.E.	PADRE	MADRE			AB. MAT.			DEP	PREC	RANK	DEP	PREC	RANK	DEP	PREC	RANK	DEP	RANK	DEP	PREC	RANK	DEP	PREC	RANK
H051	10/09/19	N	A	34	806	40	Mayú	Nativa 558						0.32	0,64	-	9.85	0,66	-	1.17	0,62	-	6.10	-	18.92	0,7	-	0.78	0,69	-

LOTE 24								GENEALOGÍA			PN			PD			AM			LyC			P 18			CE				
RP	FN	COL.	REG.	PN	PF	C.E.	PADRE	MADRE			AB. MAT.			DEP	PREC	RANK	DEP	PREC	RANK	DEP	PREC	RANK	DEP	RANK	DEP	PREC	RANK	DEP	PREC	RANK
H065	10/09/19	N	A	32	820	41	Juramento	Nativa E054						0.20	0,73	-	6.80	0,67	-	3.42	0,59	-	6.82	-	14.12	0,66	-	0.77	0,76	-

LOTE 25								GENEALOGÍA			PN			PD			AM			LyC			P 18			CE		
RP	FN	COL.	REG.	PN	PF	C.E.	PADRE	MADRE	AB. MAT.	DEP	PREC	RANK	DEP	PREC	RANK	DEP	PREC	RANK	DEP	RANK	DEP	PREC	RANK	DEP	PREC	RANK		
H123	05/10/19	C	C	34	730	38	Viamonte	Nativa 350		0.20	0,73	-	6.80	0,67	-	3.42	0,59	-	6.82	-	14.12	0,66	-	0.77	0,76	-		

LOTE 26								GENEALOGÍA			PN			PD			AM			LyC			P 18			CE		
RP	FN	COL.	REG.	PN	PF	C.E.	PADRE	MADRE	AB. MAT.	DEP	PREC	RANK	DEP	PREC	RANK	DEP	PREC	RANK	DEP	RANK	DEP	PREC	RANK	DEP	PREC	RANK		
H115	03/10/19	N	C	38	710	39	Mayú	Nativa 044		0.20	0,73	-	6.80	0,67	-	3.42	0,59	-	6.82	-	14.12	0,66	-	0.77	0,76	-		

LOTE 27								GENEALOGÍA			PN			PD			AM			LyC			P 18			CE		
RP	FN	COL.	REG.	PN	PF	C.E.	PADRE	MADRE	AB. MAT.	DEP	PREC	RANK	DEP	PREC	RANK	DEP	PREC	RANK	DEP	RANK	DEP	PREC	RANK	DEP	PREC	RANK		
H049	04/09/19	C	C	31	770	39	Picante	Nativa B200	Ñacurutu	0.20	0,73	-	6.80	0,67	-	3.42	0,59	-	6.82	-	14.12	0,66	-	0.77	0,76	-		

LOTE 28								GENEALOGÍA			PN			PD			AM			LyC			P 18			CE		
RP	FN	COL.	REG.	PN	PF	C.E.	PADRE	MADRE	AB. MAT.	DEP	PREC	RANK	DEP	PREC	RANK	DEP	PREC	RANK	DEP	RANK	DEP	PREC	RANK	DEP	PREC	RANK		
H053	0/09/2019	C	C	27	745	40	Picante	Nativae070		0.37	0,77	-	5.81	0,68	-	3.14	0,73	-	6.04	-	12.79	0,61	-	0.77	0,75	-		

LOTE 29								GENEALOGÍA			PN			PD			AM			LyC			P 18			CE		
RP	FN	COL.	REG.	PN	PF	C.E.	PADRE	MADRE	AB. MAT.	DEP	PREC	RANK	DEP	PREC	RANK	DEP	PREC	RANK	DEP	RANK	DEP	PREC	RANK	DEP	PREC	RANK		
767	21/10/19	N	D	39	830	41.5	Lambaré	San Alejo 555 Francesco	Francesco	0,35	0,73	77	8,57	0,67	22	3,65	0,58	29	7,94	20	18,45	0,56	18	0,77	0,56	47		

LOTE 30								GENEALOGÍA			PN			PD			AM			LyC			P 18			CE		
RP	FN	COL.	REG.	PN	PF	C.E.	PADRE	MADRE	AB. MAT.	DEP	PREC	RANK	DEP	PREC	RANK	DEP	PREC	RANK	DEP	RANK	DEP	PREC	RANK	DEP	PREC	RANK		
2939	21/08/20	C	D	39	785	46	Cautivo	San Alejo 5621 Ciriaco Aguapey	Ciriaco	0,51	0,75	83	10,57	0,7	10	2,7	0,63	72	7,98	20	18,42	0,62	18	0,88	0,62	38		

LOTE 31							LINK VIDEO	GENEALOGÍA	PN			PD			AM			LyC		P 18			CE			
RP	FN	COL.	REG.	PN	PF	C.E.	PADRE	MADRE	AB. MAT.	DEP	PREC	RANK	DEP	PREC	RANK	DEP	PREC	RANK	DEP	RANK	DEP	PREC	RANK	DEP	PREC	RANK
741	25/10/19	C	D	38	896	37.5	Acorazado	San Alejo 626 Guerrero Curupay	Guerrero	0,29	0,73	74	5,4	0,67	74	2,92	0,56	66	5,62	76	14,01	0,55	52	0,87	0,55	39

LOTE 32							LINK VIDEO	GENEALOGÍA	PN			PD			AM			LyC		P 18			CE			
RP	FN	COL.	REG.	PN	PF	C.E.	PADRE	MADRE	AB. MAT.	DEP	PREC	RANK	DEP	PREC	RANK	DEP	PREC	RANK	DEP	RANK	DEP	PREC	RANK	DEP	PREC	RANK
2969	16/08/20	C	D	32	776	45	Cautivo	San Alejo 5887 Bucanero Aguapey	Bucanero	0,02	0,73	55	10,6	0,66	10	3,18	0,57	58	8,48	14	17,96	0,55	20	0,86	0,55	39

LOTE 33							LINK VIDEO	GENEALOGÍA	PN			PD			AM			LyC		P 18			CE			
RP	FN	COL.	REG.	PN	PF	C.E.	PADRE	MADRE	AB. MAT.	DEP	PREC	RANK	DEP	PREC	RANK	DEP	PREC	RANK	DEP	RANK	DEP	PREC	RANK	DEP	PREC	RANK
2941	21/08/20	N	D	37	730	42	Cautivo	San Alejo 5664 Francesco Bucaré	Francesco	0,17	0,74	66	11,99	0,67	6	2,93	0,6	66	8,92	10	19,79	0,57	13	0,87	0,57	39

LOTE 34							LINK VIDEO	GENEALOGÍA	PN			PD			AM			LyC		P 18			CE			
RP	FN	COL.	REG.	PN	PF	C.E.	PADRE	MADRE	AB. MAT.	DEP	PREC	RANK	DEP	PREC	RANK	DEP	PREC	RANK	DEP	RANK	DEP	PREC	RANK	DEP	PREC	RANK
2959	30/08/20	C	D	33	640	36	Picante	San Alejo 5814 Ciriaco Guerrero	Don Ciriaco	-0,38	0,73	21	6,61	0,68	47	2,15	0,58	84	5,45	79	12,91	0,58	67	0,79	0,57	45

LOTE 35							LINK VIDEO	GENEALOGÍA	PN			PD			AM			LyC		P 18			CE			
RP	FN	COL.	REG.	PN	PF	C.E.	PADRE	MADRE	AB. MAT.	DEP	PREC	RANK	DEP	PREC	RANK	DEP	PREC	RANK	DEP	RANK	DEP	PREC	RANK	DEP	PREC	RANK
2947	19/08/20	C	A	36	725	43	Acorazado	San Alejo 5785 Aguapey Cencerro	Aguapey	0,37	0,72	78	10,88	0,64	9	3,47	0,54	48	8,91	11	18,94	0,51	16	0,92	0,51	35

LOTE 36							LINK VIDEO	GENEALOGÍA	PN			PD			AM			LyC		P 18			CE			
RP	FN	COL.	REG.	PN	PF	C.E.	PADRE	MADRE	AB. MAT.	DEP	PREC	RANK	DEP	PREC	RANK	DEP	PREC	RANK	DEP	RANK	DEP	PREC	RANK	DEP	PREC	RANK
2963	27/08/20	C	D	30	665	39	Cautivo	San Alejo 5870 Picante Palermo	Picante	-0,11	0,73	42	7,78	0,67	30	2,68	0,58	72	6,57	50	15,18	0,56	39	0,91	0,56	36

LOTE 37								GENEALOGÍA			PN			PD			AM			LyC			P 18			CE		
RP	FN	COL.	REG.	PN	PF	C.E.	PADRE	MADRE			AB. MAT.	DEP	PREC	RANK	DEP	PREC	RANK	DEP	PREC	RANK	DEP	RANK	DEP	PREC	RANK	DEP	PREC	RANK
3123	15/11/20	C	A	38	658	40	Cautivo	Cura Malal 160 Ceibo			Ceibo	-	-	-	-	-	-	-	-	-	-	-	-	-	-	-	-	-

LOTE 38								GENEALOGÍA			PN			PD			AM			LyC			P 18			CE		
RP	FN	COL.	REG.	PN	PF	C.E.	PADRE	MADRE			AB. MAT.	DEP	PREC	RANK	DEP	PREC	RANK	DEP	PREC	RANK	DEP	RANK	DEP	PREC	RANK	DEP	PREC	RANK
172	9/4/20	BL	-	33	705	35	Special	San Alejo 151 Gringo Mocho			G. Mocho	0,2	0,69	57	15,46	0,67	22	3,87	0,28	60	11,6	28	22,2	0,2	22	0,64	0,28	30

LOTE 39								GENEALOGÍA			PN			PD			AM			LyC			P 18			CE		
RP	FN	COL.	REG.	PN	PF	C.E.	PADRE	MADRE			AB. MAT.	DEP	PREC	RANK	DEP	PREC	RANK	DEP	PREC	RANK	DEP	RANK	DEP	PREC	RANK	DEP	PREC	RANK
0192	18/05/20	BL	-	33	717	35	Special	San Alejo 150 Soy Mejor Nambisoro			Soy Mejor	-	-	-	-	-	-	-	-	-	-	-	-	-	-	-	-	

LOTE 40								GENEALOGÍA			PN			PD			AM			LyC			P 18			CE		
RP	FN	MOCH	REG.	PN	PF	C.E.	PADRE	MADRE			AB. MAT.	DEP	PREC	RANK	DEP	PREC	RANK	DEP	PREC	RANK	DEP	RANK	DEP	PREC	RANK	DEP	PREC	RANK
625	04/10/19	NO	A	33	905	38	Experto	Sirigote 1398 Magno Arandú			Magno	0,12	0,69	56	7,13	0,7	17	0,96	0,61	60	4,52	26	18,69	0,56	10	0,93	0,33	6

LOTE 41								GENEALOGÍA			PN			PD			AM			LyC			P 18			CE		
RP	FN	MOCH	REG.	PN	PF	C.E.	PADRE	MADRE			AB. MAT.	DEP	PREC	RANK	DEP	PREC	RANK	DEP	PREC	RANK	DEP	RANK	DEP	PREC	RANK	DEP	PREC	RANK
0689	03/04/20		A	30	735	37	Experto	Sirigote 1418 Salteño			Salteño	-0,01	0,69	40	8,3	0,68	12	-1,05	0,61	89	3,1	52	15,07	0,56	17	0,82	0,33	10

LOTE 42								GENEALOGÍA			PN			PD			AM			LyC			P 18			CE		
RP	FN	MOCH	REG.	PN	PF	C.E.	PADRE	MADRE			AB. MAT.	DEP	PREC	RANK	DEP	PREC	RANK	DEP	PREC	RANK	DEP	RANK	DEP	PREC	RANK	DEP	PREC	RANK
753	13/09/20	NO	R	32	650	36	Midas	Sirigote 1112 Arandú			Arandú	-0,15	0,67	25	6,59	0,68	21	4,82	0,48	4	8,11	3	17,89	0,55	11	0,54	0,32	28

LOTE 43								GENEALOGÍA			PN			PD			AM			LyC			P 18			CE				
RP	FN	MOCH REG.		PN	PF	C.E.	PADRE	MADRE			AB. MAT.			DEP	PREC	RANK	DEP	PREC	RANK	DEP	PREC	RANK	DEP	RANK	DEP	PREC	RANK	DEP	PREC	RANK
711	30/08/20	SI	D	34	686	37	Mágico	San Alejo 438 Experto			Experto			0,07	0,68	50	11,01	0,71	5	-1,19	0,57	90	4,32	28	17,26	0,57	12	0,81	0,34	10

LOTE 44								GENEALOGÍA			PN			PD			AM			LyC			P 18			CE				
RP	FN	MOCH REG.		PN	PF	C.E.	PADRE	MADRE			AB. MAT.			DEP	PREC	RANK	DEP	PREC	RANK	DEP	PREC	RANK	DEP	RANK	DEP	PREC	RANK	DEP	PREC	RANK
731	22/08/20	SI	A	34	649	41	Taragüí	Sirigote 1364 Arandú			Arandú			-0,02	0,66	39	6,58	0,68	21	6,01	0,42	2	9,3	2	21,54	0,48	6	0,6	0,26	23

LOTE 45								GENEALOGÍA			PN			PD			AM			LyC			P 18			CE				
RP	FN	MOCH REG.		PN	PF	C.E.	PADRE	MADRE			AB. MAT.			DEP	PREC	RANK	DEP	PREC	RANK	DEP	PREC	RANK	DEP	RANK	DEP	PREC	RANK	DEP	PREC	RANK
0733	03/08/20	NO	C	29	625	37	BRF 3/8	San Alejo BF 3/8			BRF 3/8			-	-	-	-	-	-	-	-	-	-	-	-	-	-	-	-	-

LOTE 46								GENEALOGÍA			PN			PD			AM			LyC			P 18			CE				
RP	FN	COL. REG.		PN	PF	C.E.	PADRE	MADRE			AB. MAT.			DEP	PREC	RANK	DEP	PREC	RANK	DEP	PREC	RANK	DEP	RANK	DEP	PREC	RANK	DEP	PREC	RANK
131	4/6/2020	N	A	34	732	38	Turbo	L-392 Cassius Clay			Cassius Clay			-	-	-	-	-	-	-	-	-	-	-	-	-	-	-	-	-

LOTE 47								GENEALOGÍA			PN			PD			AM			LyC			P 18			CE				
RP	FN	COL. REG.		PN	PF	C.E.	PADRE	MADRE			AB. MAT.			DEP	PREC	RANK	DEP	PREC	RANK	DEP	PREC	RANK	DEP	RANK	DEP	PREC	RANK	DEP	PREC	RANK
221	16/7/2020	N	A	36	766	42,5	Turbo	L-104 Cassius Clay			Cassius Clay			-	-	-	-	-	-	-	-	-	-	-	-	-	-	-	-	-

LOTE 48								GENEALOGÍA			PN			PD			AM			LyC			P 18			CE				
RP	FN	COL. REG.		PN	PF	C.E.	PADRE	MADRE			AB. MAT.			DEP	PREC	RANK	DEP	PREC	RANK	DEP	PREC	RANK	DEP	RANK	DEP	PREC	RANK	DEP	PREC	RANK
333	29/8/2020	N	A	34	720	39	Turbo	3068 Pushaq			Pushaq			-	-	-	-	-	-	-	-	-	-	-	-	-	-	-	-	-

LOTE 48								GENEALOGÍA									PN			PD			AM			LyC			P 18			CE		
RP	FN	COL.	REG.	PN	PF	C.E.	PADRE	MADRE						AB. MAT.			DEP	PREC	RANK	DEP	PREC	RANK	DEP	PREC	RANK	DEP	RANK	DEP	PREC	RANK	DEP	PREC	RANK	
333	29/8/2020	N	A	34	720	39	Turbo	3068 Pushaq						Pushaq			-	-	-	-	-	-	-	-	-	-	-	-	-	-	-	-	-	

LOTE 49								GENEALOGÍA									PN			PD			AM			LyC			P 18			CE		
RP	FN	COL.	REG.	PN	PF	C.E.	PADRE	MADRE						AB. MAT.			DEP	PREC	RANK	DEP	PREC	RANK	DEP	PREC	RANK	DEP	RANK	DEP	PREC	RANK	DEP	PREC	RANK	
215	16/7/2020	N	A	39	760	41.5	C. Clay	7118 Francesco						Francesco			-	-	-	-	-	-	-	-	-	-	-	-	-	-	-	-	-	

LOTE 50								GENEALOGÍA									PN			PD			AM			LyC			P 18			CE		
RP	FN	COL.	REG.	PN	PF	C.E.	PADRE	MADRE						AB. MAT.			DEP	PREC	RANK	DEP	PREC	RANK	DEP	PREC	RANK	DEP	RANK	DEP	PREC	RANK	DEP	PREC	RANK	
491	3/9/2020	N	A	33	722	42	C. Clay	7032 Francesco						Francesco			-	-	-	-	-	-	-	-	-	-	-	-	-	-	-	-	-	

LOTE 51								GENEALOGÍA									PN			PD			AM			LyC			P 18			CE		
RP	FN	COL.	REG.	PN	PF	C.E.	PADRE	MADRE						AB. MAT.			DEP	PREC	RANK	DEP	PREC	RANK	DEP	PREC	RANK	DEP	RANK	DEP	PREC	RANK	DEP	PREC	RANK	
315	28/8/2020	N	A	35	702	42,5	Turbo	10380 Cassius Clay						Cassius Clay			-	-	-	-	-	-	-	-	-	-	-	-	-	-	-	-	-	

LOTE 52								GENEALOGÍA									PN			PD			AM			LyC			P 18			CE		
RP	FN	COL.	REG.	PN	PF	C.E.	PADRE	MADRE						AB. MAT.			DEP	PREC	RANK	DEP	PREC	RANK	DEP	PREC	RANK	DEP	RANK	DEP	PREC	RANK	DEP	PREC	RANK	
37	30/5/2020	N	A	31	787	37	Turbo	L-378 Cassius Clay						Cassius Clay			-	-	-	-	-	-	-	-	-	-	-	-	-	-	-	-	-	

LOTE 53								GENEALOGÍA									PN			PD			AM			LyC			P 18			CE		
RP	FN	COL.	REG.	PN	PF	C.E.	PADRE	MADRE						AB. MAT.			DEP	PREC	RANK	DEP	PREC	RANK	DEP	PREC	RANK	DEP	RANK	DEP	PREC	RANK	DEP	PREC	RANK	
95	1/6/2020	N	A	33	772	40	Francesco	6044 Ñacurutu						Ñacurutu			-	-	-	-	-	-	-	-	-	-	-	-	-	-	-	-	-	

LOTE 54								GENEALOGÍA			PN			PD			AM			LyC			P 18			CE				
RP	FN	COL.	REG.	PN	PF	C.E.	PADRE	MADRE			AB. MAT.			DEP	PREC	RANK	DEP	PREC	RANK	DEP	PREC	RANK	DEP	RANK	DEP	PREC	RANK	DEP	PREC	RANK
109	2/6/2020	N	D	32	744	38	Francesco	7136 Lonquimay			Lonquimay			-	-	-	-	-	-	-	-	-	-	-	-	-	-	-	-	-

LOTE 55								GENEALOGÍA			PN			PD			AM			LyC			P 18			CE				
RP	FN	COL.	REG.	PN	PF	C.E.	PADRE	MADRE			AB. MAT.			DEP	PREC	RANK	DEP	PREC	RANK	DEP	PREC	RANK	DEP	RANK	DEP	PREC	RANK	DEP	PREC	RANK
H187	22/11/19	C	C	30	705	39	Bgr 3/8	Nativa 328						0,55	0,69	-	5,08	0,71	-	3,5	0,69	-	6,04	-	11,84	0,72	-	0,7	0,72	-

LOTE 56								GENEALOGÍA			PN			PD			AM			LyC			P 18			CE				
RP	FN	COL.	REG.	PN	PF	C.E.	PADRE	MADRE			AB. MAT.			DEP	PREC	RANK	DEP	PREC	RANK	DEP	PREC	RANK	DEP	RANK	DEP	PREC	RANK	DEP	PREC	RANK
H125	06/10/19	C	C	27	748	37	Viamonte	Nativa 620						0.49	0,76	-	4.30	0,74	-	3.43	0,66	-	5.58	-	0,72	-	-	0.70	0,8	-

LOTE 57								GENEALOGÍA			PN			PD			AM			LyC			P 18			CE				
RP	FN	COL.	REG.	PN	PF	C.E.	PADRE	MADRE			AB. MAT.			DEP	PREC	RANK	DEP	PREC	RANK	DEP	PREC	RANK	DEP	RANK	DEP	PREC	RANK	DEP	PREC	RANK
H161	17/11/19	N	C	27	782	42	Bgr 3/8a	Nativa 086						0.50	0,74	-	4.44	0,61	-	3.41	0,59	-	5.63	-	11.63	0,63	-	0.70	0,58	-

LOTE 58								GENEALOGÍA			PN			PD			AM			LyC			P 18			CE				
RP	FN	COL.	REG.	PN	PF	C.E.	PADRE	MADRE			AB. MAT.			DEP	PREC	RANK	DEP	PREC	RANK	DEP	PREC	RANK	DEP	RANK	DEP	PREC	RANK	DEP	PREC	RANK
H119	04/10/19	N	D	31	682	39	Quadrone	Nativa 470						0.50	0,74	-	4.44	0,61	-	3.41	0,59	-	5.63	-	11.63	0,63	-	0.70	0,58	-

LOTE 59								GENEALOGÍA			PN			PD			AM			LyC			P 18			CE				
RP	FN	COL.	REG.	PN	PF	C.E.	PADRE	MADRE			AB. MAT.			DEP	PREC	RANK	DEP	PREC	RANK	DEP	PREC	RANK	DEP	RANK	DEP	PREC	RANK	DEP	PREC	RANK
H231	05/12/19	N	C	30	744	40	Bgr 3/8	Nativa 682						0.13	0,7	-	6.10	0,66	-	3.37	0,51	-	6.42	-	13.17	0,49	-	0.76	0,48	-

LOTE 60								GENEALOGÍA									PN			PD			AM			LyC			P 18			CE		
RP	FN	COL.	REG.	PN	PF	C.E.	PADRE	MADRE	AB. MAT.	DEP	PREC	RANK	DEP	PREC	RANK	DEP	PREC	RANK	DEP	RANK	DEP	PREC	RANK	DEP	PREC	RANK	DEP	PREC	RANK					
H037	27/07/19	C	D	35	792	39	TNT	Tave Reta E52	Cardenal	0.38	0,72	-	8.62	0,63	-	1.31	0,63	-	5.62	-	17.68	0,69	-	0.78	0,75	-								

LOTE 61								GENEALOGÍA									PN			PD			AM			LyC			P 18			CE		
RP	FN	COL.	REG.	PN	PF	C.E.	PADRE	MADRE	AB. MAT.	DEP	PREC	RANK	DEP	PREC	RANK	DEP	PREC	RANK	DEP	RANK	DEP	PREC	RANK	DEP	PREC	RANK	DEP	PREC	RANK					
H067	11/09/19	N	A	33	660	41	Francesco	Nativa B026		0.32	0,73	-	7.42	0,69	-	3.33	0,59	-	7.04	-	15.43	0,62	-	0.74	0,62	-								

LOTE 62								GENEALOGÍA									PN			PD			AM			LyC			P 18			CE		
RP	FN	COL.	REG.	PN	PF	C.E.	PADRE	MADRE	AB. MAT.	DEP	PREC	RANK	DEP	PREC	RANK	DEP	PREC	RANK	DEP	RANK	DEP	PREC	RANK	DEP	PREC	RANK	DEP	PREC	RANK					
H039	27/07/19	N	D	40	708	41	Mayú	Tave Reta E31	Gladiador	0.31	0,71	-	3.67	0,63	-	3.36	0,65	-	5.19	-	10.85	0,88	-	0.70	0,72	-								

LOTE 64								GENEALOGÍA									PN			PD			AM			LyC			P 18			CE		
RP	FN	COL.	REG.	PN	PF	C.E.	PADRE	MADRE	AB. MAT.	DEP	PREC	RANK	DEP	PREC	RANK	DEP	PREC	RANK	DEP	RANK	DEP	PREC	RANK	DEP	PREC	RANK	DEP	PREC	RANK					
550	02/12/19	N	PC	36	885	37	Vistoso	San Alejo Pc 675 Premium	Premium	-	-	-	-	-	-	-	-	-	-	-	-	-	-	-	-	-	-	-	-					

LOTE 65								GENEALOGÍA									PN			PD			AM			LyC			P 18			CE		
RP	FN	COL.	REG.	PN	PF	C.E.	PADRE	MADRE	AB. MAT.	DEP	PREC	RANK	DEP	PREC	RANK	DEP	PREC	RANK	DEP	RANK	DEP	PREC	RANK	DEP	PREC	RANK	DEP	PREC	RANK					
520	11/12/19	N	PC	37	866	39,5	Mahuida	San Alejo PC 691 Brigadier	Brigadier	-	-	-	-	-	-	-	-	-	-	-	-	-	-	-	-	-	-	-	-					

LOTE 66								GENEALOGÍA									PN			PD			AM			LyC			P 18			CE		
RP	FN	COL.	REG.	PN	PF	C.E.	PADRE	MADRE	AB. MAT.	DEP	PREC	RANK	DEP	PREC	RANK	DEP	PREC	RANK	DEP	RANK	DEP	PREC	RANK	DEP	PREC	RANK	DEP	PREC	RANK					
538	25/10/19	N	PC	37	836	37.5	Serrucho	San Alejo PC 769 Kaiser	Kaiser	-	-	-	-	-	-	-	-	-	-	-	-	-	-	-	-	-	-	-	-					

LOTE 67			LINK VIDEO				SERVICIO	GENEALOGÍA		
RP	FN	REG	COL	PN	PA	FECHA	PADRE	MADRE	AB. MATERNO	
133	01/10/20	RB	C		599	Con Servicio	-	-	-	
1038	12/10/20	A	N	29	705	Preñada: 14/7/22. / San Alejo 2917 / San Alejo 2803	-	-	-	

LOTE 68			LINK VIDEO				SERVICIO	GENEALOGÍA		
RP	FN	REG	COL	PN	PA	FECHA	PADRE	MADRE	AB. MATERNO	
0986	02/12/20	D	N	31	565	Con Servicio	Max	San Alejo 524 Copahue	Copahue	
01000	30/11/20	C	N	38	565	Preñada: 14/7/22 / San Alejo 2917 / San Alejo 2803	Aguapey	San Alejo 3716 Mulato	Mulato	
01003	05/12/20	C	C	33	525	Preñada: 15/06/22 / San Alejo 2917 / San Alejo 2803	Aguapey	San Alejo 503 Guerrero	Guerrero	

LOTE 69			LINK VIDEO				SERVICIO	GENEALOGÍA		
RP	FN	REG	COL	PN	PA	FECHA	PADRE	MADRE	AB. MATERNO	
0970	05/11/20	C	N	35	525	Con Servicio	Aguapey	Cura Malal 153 Pushaq	Pushaq	
0974	09/11/20	C	N	35	462	Con Servicio	Aguapey	Cura Malal 189 Pushaq	Pushaq	
0976	06/11/20	C	N	32	507	Con Servicio	Aguapey	Cura Malal 188 Pushaq	Pushaq	
1057	28/10/20	A	N	29	523	Con Servicio	Francesco	San Alejo 653 Pushaq Lauro	Pushaq	

LOTE 70			LINK VIDEO				SERVICIO	GENEALOGÍA		
RP	FN	REG	COL	PN	PA	FECHA	PADRE	MADRE	AB. MATERNO	
132	01/10/20	RB	C	-	523	Preñada: 14/7/22 Toros: San Alejo 2917 Acorazado Picante / San Alejo 2803 Pimentón Aguapey	-	-	-	
148	01/10/20	RB	N	-	580	Con Servicio	-	-	-	
156	01/10/20	RB	C	-	525	Preñada: 15/06/22 Toros: San Alejo 2917 Acorazado Picante / San Alejo 2803 Pimentón Aguapey	-	-	-	

LOTE 71			LINK VIDEO				SERVICIO	GENEALOGÍA		
RP	FN	REG	COL	PN	PA	FECHA	PADRE	MADRE	AB. MATERNO	
154	01/10/20	RB	C	-	495	Con Servicio	-	-	-	
157	01/10/20	RB	N	-	520	Preñada: 14/7/22 Toros: San Alejo 2917 Acorazado Picante / San Alejo 2803 Pimentón Aguapey	-	-	-	
0977	02/11/20	C	N	29	520	Con Servicio	Aguapey	San Alejo 355 Garrudo	Garrudo	

LOTE 72			LINK VIDEO				SERVICIO	GENEALOGÍA		
RP	FN	REG	PN			FECHA	PADRE	MADRE	AB. MATERNO	
H184	22/11/19	D	30			PREÑ-DIC/2021-Mr.BRANGUS	TEXAS	NATIVA F004	FRANCESCO	
H166	20/11/19	C	29			PREÑ-DIC/2021-CARANDA	BGR 3/8 A	NATIVA 568		
H068	7/9/19	C	32			PREÑ-DIC/2021-ARANDU	BGR 3/8 A	NATIVA455		

LOTE 73			LINK VIDEO				SERVICIO	GENEALOGÍA		
RP	FN	REG	PN			FECHA	PADRE	MADRE	AB. MATERNO	
H148	8/11/2019	C	31			PREÑ-DIC/2021-MAYESCO	BGR 3/8 A	NATIVA 348		
H158	13/11/2019	A	30			PREÑ-DIC/2021-RELMO	FRANCESCO	NATIVA 702		
I108	13/10/2020	C	32			PREÑ-DIC/2021-BGR 3/8 A	BGR 3/8 A	NATIVA598		

LOTE 74				LINK VIDEO	SERVICIO	GENEALOGÍA		
RP	FN	REG	PN			FECHA	PADRE	MADRE
H128	20/10/2019	D	31		PREÑ-DIC/2021-LANIN	BGR 3/8 A	NATIVA 532	
H212	5/10/2019	C	31		PREÑ-DIC/2021-FRANCESCO	VIAMONTE	NATIVA 764	
H136	2/11/2019	C	32		PREÑ-DIC/2021-FRANCESCO	BGR 3/8 A	NATIVA 563	
H150	13/11/2019	D	29		PREÑ-DIC/2021-BGR 3/8 A	BGR 3/8 A	NATIVA 644	
H188	22/11/2019	A	28		PREÑ-DIC/2021-FRANCESCO	TEXAS STAR	NATIVA B024	FRANCESCO

LOTE 75				LINK VIDEO	SERVICIO	GENEALOGÍA		
RP	FN	REG	PN			FECHA	PADRE	MADRE
H134	30/10/2019	C	34		PREÑ-DIC/2021-VIAMONTE	BGR 3/8 A	NATIVA 510	
H008	4/1/2019	C	35		PREÑ-DIC/2021-SATANAS	BGR 3/8 A	NATIVA 092	
H164	20/11/2019	A	33		PREÑ-DIC/2021-PIMENTON	BGR 3/8 A	NATIVA E046	TNT

LOTE 76				LINK VIDEO	SERVICIO	GENEALOGÍA		
RP	FN	REG	PN			FECHA	PADRE	MADRE
H210	7/12/2019	A	29		PREÑ-DIC/2021-RELMO	BGR 3/8 A	NATIVA E 050	
H180	19/11/2019	C	29		PREÑ-DIC/2021-LANIN	FRANCESCO	NATIVA E050	
H132	30/10/2019	C	30		PREÑ-DIC/2021-BGR 3/8 A	BGR 3/8 A	NATIVA 380	
H138	3/11/2019	A	28		PREÑ-DIC/2021-BGR 3/8 A	BGR 3/8 A	NATIVA 674	

LOTE 77 A				LINK VIDEO		SERVICIO	GENEALOGÍA		
RP	FN	REG	PN	FECHA		PADRE	MADRE	AB. MATERNO	
H198	4/12/2019	A	29	PREÑ-DIC/2021-BGR 3/8 A		BGR 3/8 A	NATIVA E096		
H122	18/10/2019	C	28	PREÑ-DIC/2021-FRANCESCO		BGR 3/8 A	NATIVA 166		
H072	11/9/2019	A	28	PREÑ-DIC/2021-FRANCESCO		MAYU	NATIVA B016	LANÍN	

LOTE 77 B				LINK VIDEO		SERVICIO	GENEALOGÍA		
RP	FN	REG	PN	FECHA		PADRE	MADRE	AB. MATERNO	
H050	7/8/19	D	30	CON SERVICIO BGR 3/8 A		JURAMENTO	NATIVA 656		
H152	13/11/19	C	28	CON SERVICIO BGR 3/8 A		FRANCESCO	NATIVA 322		
I032	18/11/19	C	29	CON SERVICIO BGR 3/8 A		BGR 3/8 A	NATIVA 596		
H098	4/10/19	C	30	CON SERVICIO BGR 3/8 A		ÑARO	NATIVA 338		

LOTE 78						LINK VIDEO		SERVICIO	GENEALOGÍA		
RP	FN	REG	COL	PN	PA	FECHA		PADRE	MADRE	AB. MATERNO	
158	01/10/20	RB	C		430	Preñada: 14/7/22 Toros: San Alejo 2917 Acorazado Picante / San Alejo 2803 Pimentón Aguapey		-	-	-	
01006	16/12/20	C	N	39	493	Preñada: 03/08/22 Toros: San Alejo 2917 Acorazado Picante / San Alejo 2803 Pimentón Aguapey		Aguapey	San Alejo 260 Utre	Utre	
1079	08/10/20		N	38	481	Preñada: 15/6/22 Toros: San Alejo 2917 Acorazado Picante / San Alejo 2803 Pimentón Aguapey		Lambaré	San Alejo 559 Navajo 4913	Navajo	

LOTE 79			LINK VIDEO					SERVICIO		GENEALOGÍA		
RP	FN	REG	COL	PN	PA	FECHA	TORO	PADRE	MADRE	AB. MATERNO		
155	01/10/20	RB	C		448	Preñada: 03/08/22	San Alejo 2917 Acorazado Picante / San Alejo 2803 Pimentón Aguapey	-	-	-		
159	01/10/20	RB	C		411	Preñada: 15/06/22		-	-	-		
1076	03/12/20		N	38	485	Preñada: 14/07/22		Mahuida	San Alejo 468 Utre Zambo	Utre		
1125	07/11/20	D	C	36	462	Preñada: 03/08/22		Picante	San Alejo 456	Utre		

LOTE 80			LINK VIDEO					SERVICIO		GENEALOGÍA		
RP	FN	REG	COL	PN	PA	FECHA	TORO	PADRE	MADRE	AB. MATERNO		
1077	21/12/20	A	N	28	415	Preñada: 14/07/22	San Alejo 2917 Acorazado Picante / San Alejo 2803 Pimentón Aguapey	Lambaré	San Alejo 451 Pushaq Mahuida	Pushaq		
1081	21/12/20	A	N	29	452	Preñada: 03/08/22		Mahuida	San Alejo 655 Pushaq Solido	Pushaq		
1131	17/12/20	D	C	32	455	Preñada: 14/07/22		Acorazado	San Alejo 437 Bucaré 271	Bucaré		
1141	17/12/20	D	N	32	452	Preñada: 14/07/22		Acorazado	San Alejo 620 Picante 4911	Picante		

LOTE 81			LINK VIDEO					SERVICIO		GENEALOGÍA		
RP	FN	REG	COL	PN	PA	FECHA	TORO	PADRE	MADRE	AB. MATERNO		
1083	29/12/20		C	38	345	Preñada: 03/08/22	San Alejo 2917 Acorazado Picante / San Alejo 2803 Pimentón Aguapey	Don Ciriaco	Cura Malal 177			
1085	10/12/20	C	N	35	445	Preñada: 14/07/22		Utre	San Alejo 657 Bucaré	Bucaré		
1143	8/12/20	D	C	30	395	Preñada: 15/06/22		Acorazado	San Alejo 634 Guerrero	Guerrero		
1144	29/10/20	D	N	33	440	Preñada: 14/07/22		Lambaré	Cura Malal 191 Ciriaco Ceibo	Don Ciriaco		

LOTE 82 A



GENEALOGÍA

RP	FN	COL.	REG.	PN	PADRE	MADRE	AB. MAT.
K121	26/5/21	N	A	30	MAYU	SONIA G161	BRG 3/8 A

LOTE 82 B



GENEALOGÍA

RP	FN	COL.	REG.	PN	PADRE	MADRE	AB. MAT.
K124	27/5/2021	N	A	31	MAYU	R. DEL FUEGO 5090	BRG 3/8 A

LOTE 83



GENEALOGÍA

RP	FN	COL.	REG.	PN	PADRE	MADRE	AB. MAT.
K068	5/5/21	N	A	31	FRANCESCO	SONIA E122YAS	YAS

LOTE 84 A



GENEALOGÍA

RP	FN	COL.	REG.	PN	PADRE	MADRE	AB. MAT.
K130	30/5/21	N	A	30	FRANCESCO	SONIA G129 LONQUIMAY	LONQUIMAY

LOTE 84 B



GENEALOGÍA

RP	FN	COL.	REG.	PN	PADRE	MADRE	AB. MAT.
K142	18/8/2021	N	A	28	MAYU	SONIA F173 LANÍN	LALIN

LOTE 85				 LINK VIDEO	SERVICIO	GENEALOGÍA		
RP	FN	REG	PN		FECHA	PADRE	MADRE	AB. MATERNO
4076	30/11/14	C	30		Mar/Abr 2022 Preñada 11395 Magnum	PUSHAQ	CORRALERA 3/8	CORRALERO 3/8
A-0633	26/10/14	C	28		Mar/Abr 2022 Preñada 11395 Magnum	CORRALERO 3/8	BANDERA 3/8	BANDERA 3/8
L-448	20/10/14	C	29		C/Cria	CORRALERO 3/8	L-110	BANDERA 3/8
O-0048	1/12/14	C	33		Mar/Abr 2022 Preñada 11395 Magnum	DON AURELIO	CORRALERA 3/8	CORRALERO 3/8

LOTE 86				 LINK VIDEO	SERVICIO	GENEALOGÍA		
RP	FN	REG	PN		FECHA	PADRE	MADRE	AB. MATERNO
2286	15/12/14	C	32		Mar/Abr 2022 Preñada 11395 Magnum	CORRALERO 3/8	CORRALERA 3/8	CORRALERO 3/8
6182	15/12/16	C	34		Mar/Abr 2022 Preñada 11395 Magnum	LONQUIMAY	L-264	BANDERA 3/8
7064	14/6/17	A	29		C/Cria	LANÍN	4066	CORRALERO 3/8
8062	1/6/18	A	31		Mar/Abr 2022 Preñada 11395 Magnum	PAYANQUEN	5028	CORRALERO 3/8
6194	15/12/16	C	32		C/Cria	FRANCESCO	L-254	BANDERA 3/8

LOTE 87				 LINK VIDEO	SERVICIO	GENEALOGÍA		
RP	FN	REG	PN		FECHA	PADRE	MADRE	AB. MATERNO
2398	15/12/14	C	34		Mar/Abr 2022 Preñada 11395 Magnum	CORRALERO 3/8	CORRALERA 3/8	CORRALERO 3/8
4002	1/12/14	D	32		Mar/Abr 2022 Preñada 11395 Magnum	ELEGIDO	4360	CHALTEN
8340	12/8/18	C	29		Mar/Abr 2022 Preñada 11395 Magnum	CORRALERO 3/8	5312	CORRALERO 3/8
9238	1/8/19	C	33		Mar/Abr 2022 Preñada 11395 Magnum	FRANCESCO	5146	CORRALERO 3/8
N-1764	30/9/13	C	30		Mar/Abr 2022 Preñada 11395 Magnum	CORRALERO 3/8	CORRALERA 3/8	CORRALERO 3/8

LOTE 88				LINK VIDEO	SERVICIO	GENEALOGÍA		
RP	FN	REG	PN			FECHA	PADRE	MADRE
5306	14/12/15	C	31		Mar/Abr 2022 Preñada 11395 Magnum	CORRALERO 3/8	CORRALERA 3/8	CORRALERO 3/8
8408	10/9/18	A	34		Mar/Abr 2022 Preñada 11395 Magnum	CORRALERO 3/8	2120	CORRALERO 3/8
9082	6/6/19	A	29		Mar/Abr 2022 Preñada 11395 Magnum	CASSIUS CLAY	N-1078	CORRALERO 3/8
M-0710	30/11/12	C	30		Mar/Abr 2022 Preñada 11395 Magnum	LANÍN	CORRALERA 3/8	CORRALERO 3/8
N-0900	27/10/13	C	28		Mar/Abr 2022 Preñada 11395 Magnum	CORRALERO 3/8 A	CORRALERA 3/8	CORRALERO 3/8

LOTE 89				LINK VIDEO	SERVICIO	GENEALOGÍA		
RP	FN	REG	PN			FECHA	PADRE	MADRE
6190	15/12/16	C	33		Mar/Abr 2022 Preñada 11395 Magnum	TSUNAMI	L-268	BANDERA 3/8
L-130	22/7/14	C	30		Mar/Abr 2022 Preñada 11395 Magnum	YAS	BANDERA 3/8	BANDERA 3/8
L-518	30/10/14	C	31		Mar/Abr 2022 Preñada 11395 Magnum	CORRALERO 3/8	BANDERA 3/8	BANDERA 3/8
N-1090	27/10/13	C	29		Mar/Abr 2022 Preñada 11395 Magnum	LANÍN	3620	CORRALERO 3/8
O-0062	1/12/14	C	33		Mar/Abr 2022 Preñada 11395 Magnum	CORRALERO 3/8	CORRALERA 3/8	CORRALERO 3/8

LOTE 90		 LINK VIDEO	SERVICIO			GENEALOGÍA		
RP	FN	REG	MOCHO	PA	FECHA	PADRE	MADRE	AB. MATERNO
1196	15/10/19	C	Astada	655	Preñada: 15/6/22 Toros: San Alejo 613 Chaltú Pragmático / San Alejo 681 Experto Mágico	-	-	-

LOTE 91		 LINK VIDEO	SERVICIO			GENEALOGÍA		
RP	FN	REG	MOCHO	PA	FECHA	PADRE	MADRE	AB. MATERNO
0106	1/10/20	BO	Mocha	556	Preñada: 03/08/22 Toros: San Alejo 613 Chaltú Pragmático / San Alejo 681 Experto Mágico	-	-	-
0120	1/10/20	BO	Mocha	541		-	-	-
0125	1/10/20	BO	Mocha	550	Con Servicio	-	-	-

LOTE 92		 LINK VIDEO	SERVICIO			GENEALOGÍA		
RP	FN	REG	MOCHO	PA	FECHA	PADRE	MADRE	AB. MATERNO
96	1/10/20	BO	Mocha	502	Con Servicio	-	-	-
0115	1/10/20	BO	Mocha	515	Preñada: 03/08/22 Toros: San Alejo 613 Chaltú Pragmático / San Alejo 681 Experto Mágico	-	-	-
121	1/10/20	BO	Mocha	515		-	-	-
127	1/10/20	BO	Mocha	515		-	-	-

LOTE 93		 LINK VIDEO				SERVICIO	GENEALOGÍA		
RP	FN	REG	MOCHO	PA	FECHA	PADRE	MADRE	AB. MATERNO	
83	1/10/20	BO	Mocha	476	Preñada: 03/08/22 Toros: San Alejo 613 Chaltú Pragmático / San Alejo 681 Experto Mágico	-	-	-	
0103	1/10/20	BO	Mocha	489					
0111	1/10/20	BO	Mocha	492					
0119	1/10/20	BO	Mocha	533	Con Servicio				

LOTE 94		 LINK VIDEO				SERVICIO	GENEALOGÍA		
RP	FN	REG	MOCHO	PA	FECHA	PADRE	MADRE	AB. MATERNO	
93	1/10/20	BO	Mocha	467	Preñada: 03/08/22 Toros: San Alejo 613 Chaltú Pragmático / San Alejo 681 Experto Mágico	-	-	-	
0105	1/10/20	BO	Mocha	440	Con Servicio				
0114	1/10/20	BO	Mocha	445	Preñada: 14/07/22 Toros: San Alejo 613 Chaltú Pragmático / San Alejo 681 Experto Mágico				
0135	1/10/20	BO	Mocha	411	Preñada: 15/06/22 Toros: San Alejo 613 Chaltú Pragmático / San Alejo 681 Experto Mágico				

LOTE 95		 LINK VIDEO				SERVICIO	GENEALOGÍA		
RP	FN	REG	MOCHO	PA	FECHA	PADRE	MADRE	AB. MATERNO	
92	1/10/20	BO	Mocha	460	Con Servicio	-	-	-	
0117	1/10/20	BO	Mocha	459	Preñada: 14/07/22 Toros: San Alejo 613 Chaltú Pragmático / San Alejo 681 Experto Mágico				
0124	1/10/20	BO	Mocha	456	Con Servicio				
0136	1/10/20	BO	Astada	490	Con Servicio				

GENÉTICA SAN ALEJO EN ARGENTINA Y PARAGUAY

Genpro y El Alamo confían en la genética de San Alejo para toda la región.

PALO SANTO

SAN ALEJO 2707 PIMENTON GUERRERO



RASGO	PN	PD	APM	LyC	PF	CE	AOB	GD	GC	MARM.
DEP.	+36	+11.28	+2.68	+8.32	+18.91	+82	+2.55	+64	+1.01	+12
PREC.	.78	.75	.70	.70	.69	.59	.58	.58	.58	.58
%		7%		16%	16%		11%	4%	3%	
PROMEDIO	0	+6.85	+3.23	+6.65	+14.76	+75	+976	+29	+271	+17

PUESTERO

SAN ALEJO 2757 PANCHO YACARE



RASGO	PN	PD	APM	LyC	PF	CE	AOB	GD	GC	MARM.
DEP.	-25	+10.79	+2.69	+8.09	+16.15	+66	+1.2	+72	+64	+2
PREC.	.76	.72	.67	.65	.65	.57	.55	.56	.56	.56
%	30%	9%		18%	31%		3%	11%	15%	
PROMEDIO	0	+6.85	+3.23	+6.65	+14.76	+75	+976	+29	+271	+17

www.genpro.com.ar
www.geneticaelalamo.com.py





La Aurora

CENTRO DE SERVICIOS GENÉTICOS

MV. JAIME A. MESTRE

jaimemestre@laauroracg.com.ar

+54 0364 154608527 • 154362744

Urquiza 748

Pcia. Roque Sáenz Peña

3700 - Chaco

info@laauroracg.com.ar

CENTRO GENÉTICO

Ruta Nac. N° 16 km 217

Avia Terai - 3706 - Chaco

25°39'18.85"S / 60°47'20.12"O

www.laauroracg.com.ar

SOLUCIONES GENÉTICAS

Para el Norte Ganadero

- ✓ Pensionado de toros
- ✓ Congelado de semen
- ✓ Almacenamiento de semen
- ✓ Transferencia de embriones
- ✓ Evaluación de semen congelado
- ✓ Inseminación artificial a tiempo fijo
- ✓ Prueba de congelabilidad a campo
- ✓ Venta de nitrógeno líquido
- ✓ Venta y alquiler de termo
- ✓ Venta de semen



Agencia Oficial

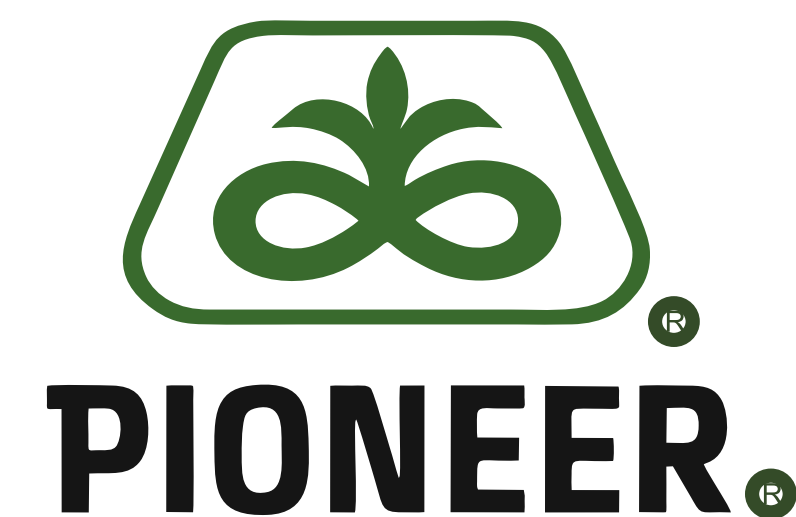

+54 9 3843 46 4485

+54 9 351 650 0851

Ruta Provincial 92 S/N - Quimilí (S.E.)

RECIBÍ GRATIS LA REVISTA EN TU CELULAR

La mejor información agropecuaria del NOA en versión digital



SOLICITALA CON UN MENSAJE AL

  **3855189281**

O POR EMAIL A: cptdifusionrural@gmail.com

Todas las ediciones anteriores están en www.campoparatodos.com.ar

nos une y reúne

R E V I S T A
campo
para todos

buscanos en



¿por publicidad?

Av. Roca (s) 460 - Tel. 0385 - 4293573
Cel. 3855 189 281
(4200) Santiago del Estero
E-Mail: campoparatodos@hotmail.com
www.campoparatodos.com.ar



**GARANTÍA
MOURA
18
MESES**



SpeedAgro

The Greener Standard

LISAL

La Industrial Salinera S.A.

Pinturería y Corralón

Corralón



+54 9 3854 06-3121

Tintina, SdE.

ESTAS EMPRESAS APOYAN ESTE EVENTO
Y ACOMPAÑAN A LA GANADERÍA ARGENTINA TODO EL AÑO.



**FORESTAL
SAN MIGUEL *srl***

RUTA PROVINCIAL 5 - CP 3747 - Cel. 385 5 009607
CAMPO GALLO - SANTIAGO DEL ESTERO - ARGENTINA



D&E Agricultura de Precisión

Contacto Comercial NEA

Gerente Comercial

Román F. Ledesma

Cel. 3731-400547 / General Pinedo - Chaco

ESTAS EMPRESAS APOYAN ESTE EVENTO
Y ACOMPAÑAN A LA GANADERÍA ARGENTINA TODO EL AÑO.



CARPINTERIA RURAL
FRIEDRICH

Carrocerías - Bretes - Mangas - Cepos
Trenqueras, Básculas
Baños de Aspersión con recuperación de agua
Tolvas de Autoconsumo

TEL/FAX: 03751-480611 - 15440441
WWW.CARPINTERIARURAL.COM
MONTECARLO - MISIONES



Supermercado

RA-FER

Ventas por Mayor y Menor
Sarmiento 462 - Tintina - Santiago del Estero





GENÉTICA & MONTE

